LES PETITS DÉJ' DE L'AGUR

CYCLE SPÉCIAL
50 ANS D'ACTION TERRITORIALE

50 ANS D'**ENJEUX SOCIÉTAUX & DE PARTICIPATION CITOYENNE**… ET DEMAIN ?

Le mardi 28 juin 2022
En présentiel (Halle aux sucres – Dunkerque) et en visioconférence

1 PROPOS INTRODUCTIF

Bernard Weisbecker
Président
AGUR

Franck Mérelle
Directeur général
AGUR

LE DÉROULÉ TYPE D'UN PETIT DEJ' DE L'AGUR

8h50 à 9h00 :

un instant convivial avec boissons chaudes et viennoiseries pour bien démarrer la matinée ensemble.

9h00 à 9h25 :

l'intervention d'un ou de plusieurs experts, de l'AGUR ou d'autres structures, sur le thème annoncé.

9h25 à 9h50 :

un temps d'échanges pour interroger les intervenants, pour partager ses remarques et ses idées.

Après 9h50 :

vous pouvez reprendre un petit café et prolonger la discussion avec les autres participants avant de retourner à vos occupations (que nous savons nombreuses !).

2 PRÉSENTATION DES ÉLÉMENTS CLÉS SUR LE SUJET

Céline Lejeune Manavit
Référente Enjeux sociétaux & participation citoyenne
AGUR

L'AGUR : UNE IMPLICATION HISTORIQUE EN MATIÈRE DE PARTICIPATION CITOYENNE

des années 70 à aujourd'hui

- Les Ateliers Populaire d'Urbanisme (APU) dans les années 70
- Les Ateliers de Travail Urbain (ATU) dans les années 90
- Rêves d'habitants/Fabriques d'Initiatives Locales/ Imagine ton quartier… dans les années 2000

Les Ateliers Populaire d'Urbanisme (APU) dans les années 70

Plaquette de restitution de la concertation du centre-ville, page 22, le groupe CSCV. Octobre 1977.

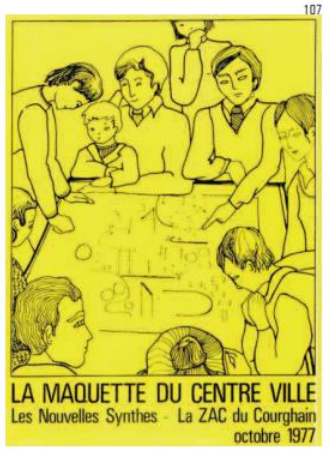

Plaquette de restitution de la concertation du centre-ville
Dans le cadre de cette concertation, divers groupes (membres de la CSCV, personnes âgées, collégiens…) ont été invités à exprimer leur vision du futur centre-ville à travers la réalisation d'une maquette. Octobre 1977

Les Ateliers de Travail Urbain (ATU) dans les années 90

Atelier de travail urbain à Grande-Synthe

Les élus à l'écoute du terrain

La municipalité de Grande-Synthe, près de Dunkerque, a créé en 1994 un "Atelier de travail urbain", qui associe les élus aux techniciens et aux habitants sur l'aménagement du cadre de vie.

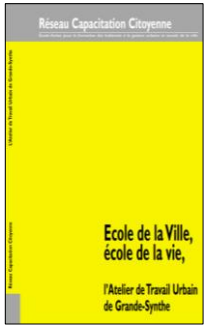

Rêves d'habitants début des années 2000

« Imagine ton quartier », Fabriques d'Initiatives locales, projets de rénovation urbaine (politique de la ville)

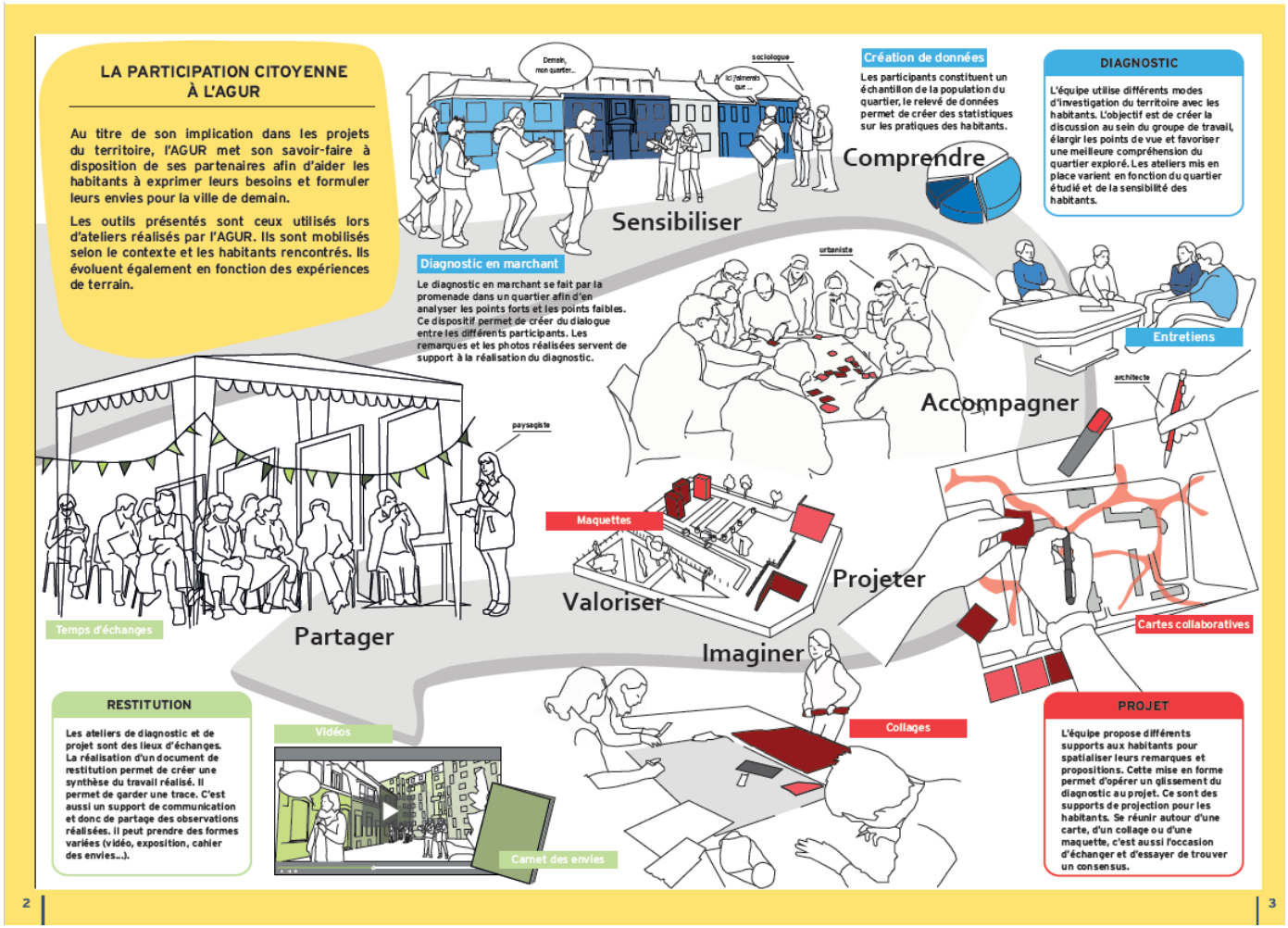

IMAGINE TON QUARTIER
Pour que demain notre quartier soit plus agréable, osez porter votre imagination et faites-nous des propositions

IMAGINE TON QUARTIER - DEGROOTE [1] : Le futur parc vu par les enfants
Regarder sur YouTube

COMMENT ?
ON VOMITE SUR VOUS !

ALEXIS - YANNICK - ILANE - BRANDON

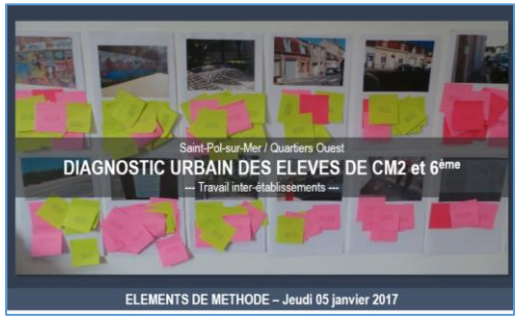
Saint-Pol-sur-Mer / Quartiers Ouest
DIAGNOSTIC URBAIN DES ELEVES DE CM2 et 6ème
--- Travail inter-établissements ---
ELEMENTS DE METHODE – Jeudi 05 janvier 2017

DIAGNOSTIC DES HABITANTS
AVRIL - AOUT 2016
QUARTIER DEGROOTE - TETEGHEM-COUDEKERQUE-VILLAGE

DUNKERQUE - FIL Avenue de la Mer

Proposition de recomposition de l'avenue

Scénario 1 - profil type

AGUR - juillet 2019

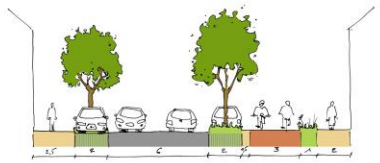

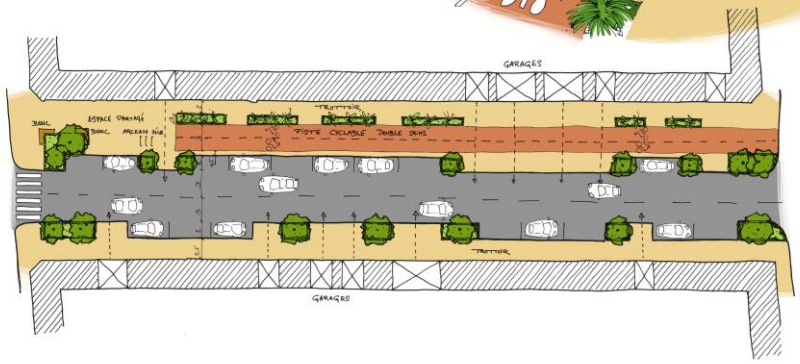

Fabriques d'Initiatives Locales

QUARTIER DU THEATRE DUNKERQUE

Atelier Jardin

CARNET DES ENVIES

JUIN 2016

Par :

Dominique, Robert, Brigitte, Jean-Paul, Arlette, Paul, Paulette, Noah, Rosine, Nicole, Dominique, Nicolas, Françoise ,Thomas, Benaît, Pascal, Martine, Marcel, Régine, Pierre, Marine, Anne-Marie, Odile, Blandine, Davina, Frédéric, Jean, Véronique, Bernard, Karine, Luna, Lucie, Guillaume, Kamel ,Elio, Jean, François, Nadine, Valérie, Paulo-Serge, Jérôme, Patricia, Patrick, Olivier, Jenny, Philippe, Maunir, Catherine, Bertrand, Chantal, Yves, Jeanne-Marie, Patricia, Pierre, Brigitte, Raymond, Jérémy, Géraldine, Leila, Marie-Ange ,Valérie, Gérard, Annie, July, Sarah, Brigitte, Fabienne, Danielle, Alain et les enfants de l'école maternelle du Château d'eau.

Avec l'assistance de :

- l'Agence d'urbanisme et de développement de la région Flandre-Dunkerque (AGUR)
- la Ville de Dunkerque

DUNKERQUE - ROSENDAËL — Tente verte — Aménagement des abords de la maison de quartier et de l'école Jules Verne — AGUR

Scénario final issu de la concertation habitants — Mise à jour suite à l'atelier du 12 mai 2022

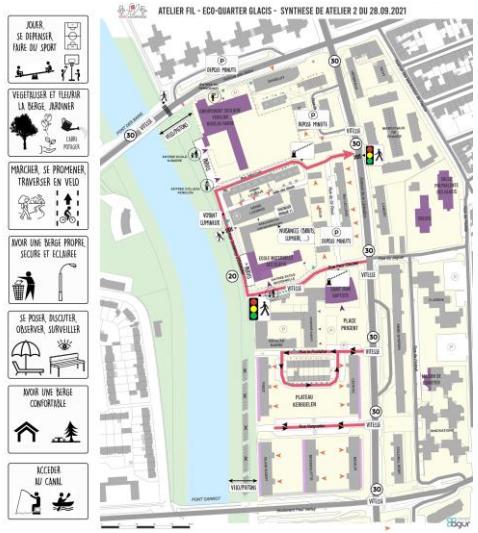

ici, on invente la ville de demain

DUNKERQUE - BANC VERT

RESTITUTION DE L'ATELIER PARTICIPATIF DU 05 MAI 2022

Accompagnés par les techniciens de l'AGUR, de la CUD, de la ville de Dunkerque et des paysagistes AJOA, les habitants du quartier du Banc vert ont exprimé leurs attentes sur les aménagements du futur parc qui va être créé dans le cadre du projet de renouvellement urbain de leur quartier (projet NPNRU). Plusieurs objets ont été discutés : l'espace de jeux pour enfants, l'espace potager, l'espace « pelouse ».

ici, on invent
www.commun

DUNKERQUE - BANC VERT

FIL Ile Jeanty - Plan d'eau : signature du contrat d'îlot / 01

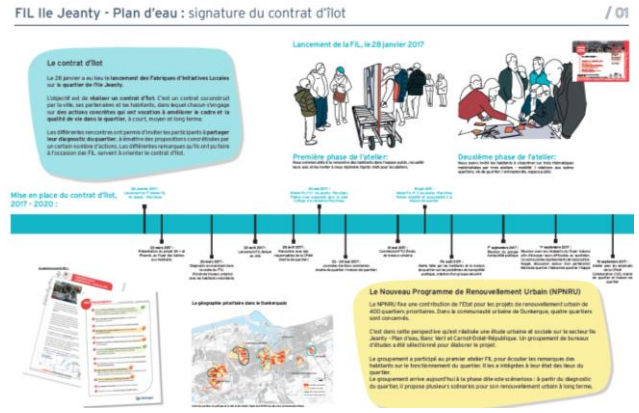

UNE EVOLUTION DES PRATIQUES EN MATIÈRE DE CONCERTATION ?

- Des objectifs similaires
- Des « limites » récurrentes
- Des outils/supports en perpétuelle évolution

UNE EXPERTISE SUR LES QUESTIONS SOCIALES ET SOCIÉTALES

Quelques études emblématiques

- Le constat d'inégalités liées aux origines
- L'enjeu de la présence des femmes sur le marché de l'emploi
- L'alerte sur la question du vieillissement
- La connaissance des fragilités sociales

L'observation d'inégalités liées aux origines

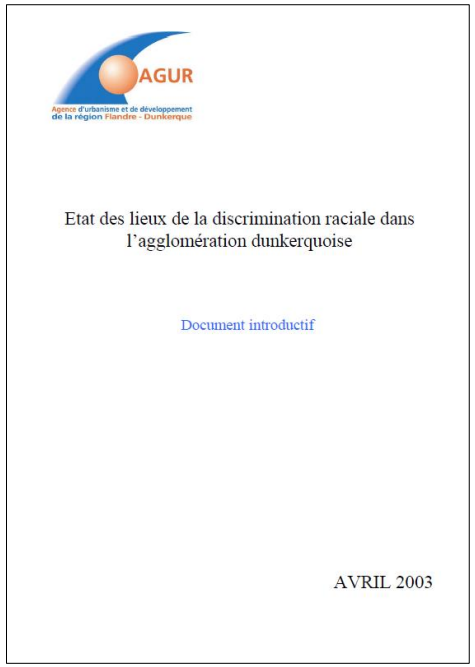
AGUR
Agence d'urbanisme et de développement de la région Flandre - Dunkerque

Etat des lieux de la discrimination raciale dans l'agglomération dunkerquoise

Document introductif

AVRIL 2003

Les étrangers face à l'emploi
Les indices d'une inégalité

Document d'étude cofinancé par le Fonds social européen et réalisé dans le bassin d'emploi de Dunkerque

AGUR

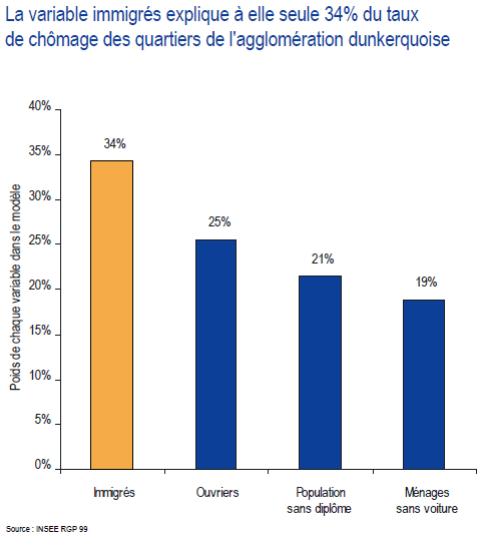

L'enjeu de la présence des femmes sur le marché de l'emploi

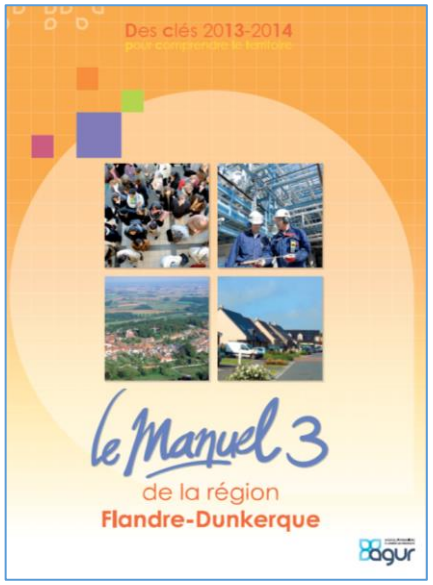

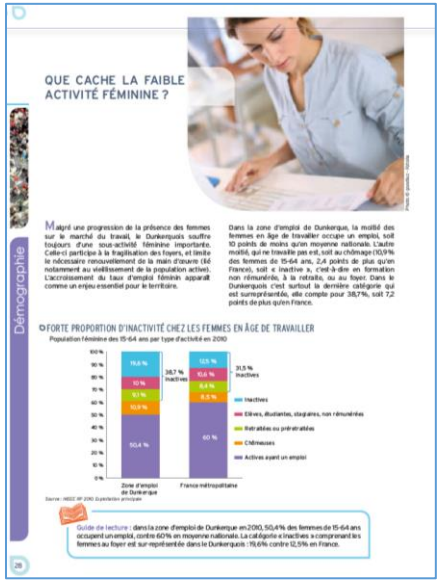

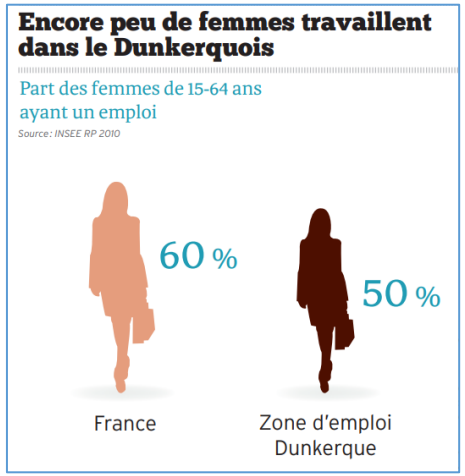

Manuels de la région Flandre-Dunkerque (2001, 2013)

Rendez-vous de l'AGUR (2011)

Etats Généraux de l'Emploi Local, EGEL (2014, 2016, 2018)

La mise en lumière de l'accélération du vieillissement de la population et des besoins des séniors

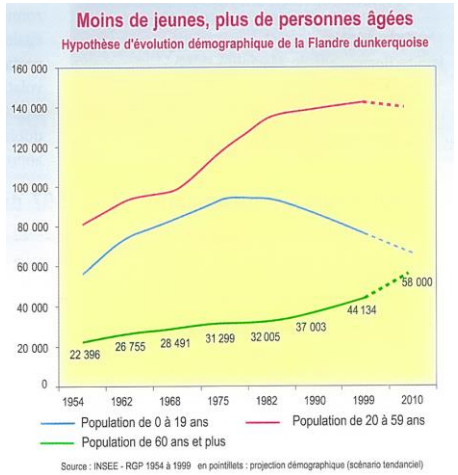

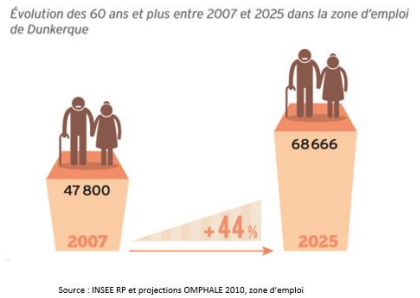

L'observation des fragilités sociales : de l'observatoire partenarial de la solidarité aux Toiles

L'observatoire de la solidarité (2009) : une approche innovante relayée à l'échelle nationale

6. CONSTRUIRE DE NOUVELLES SOLIDARITÉS

Devant le développement des inégalités et face aux défis de la ville durable, comment identifier et éviter une exacerbation des conflits d'intérêts, entre jeunes et anciens, riches et pauvres, entre différents territoires ? Comment vivre ensemble ?

ACCUEIL INTRODUCTIF par Patrick Fretel, secrétaire général du Stade Rennais et VISITE des équipements.

ATELIER Président : Bruno Bourg-Broc, président de la Fédération des maires des villes moyennes, député-maire de Châlons-en-Champagne
Animatrice : Sophie Puron, directrice de l'Audc (Agence d'urbanisme et de développement de l'agglomération et du pays de Châlons-en-Champagne)

Déchiffrer la société française.
Noam Léandri, secrétaire général de l'Observatoire des inégalités sociales

Une démarche de compréhension des mécanismes d'exclusion et d'amélioration de la gouvernance de l'action sociale.
Céline Lejeune-Manavit, sociologue urbaniste à l'Agur (Agence d'urbanisme et de développement de la région de Flandre-Dunkerque) et Jean-Marie Gueuret, président du Carrefour des solidarités du littoral dunkerquois

Etude sur la pauvreté (agence de Lille, Dunkerque, Artois, Mission Bassin Minier)
2017 : 4 territoires et un important volet qualitatif

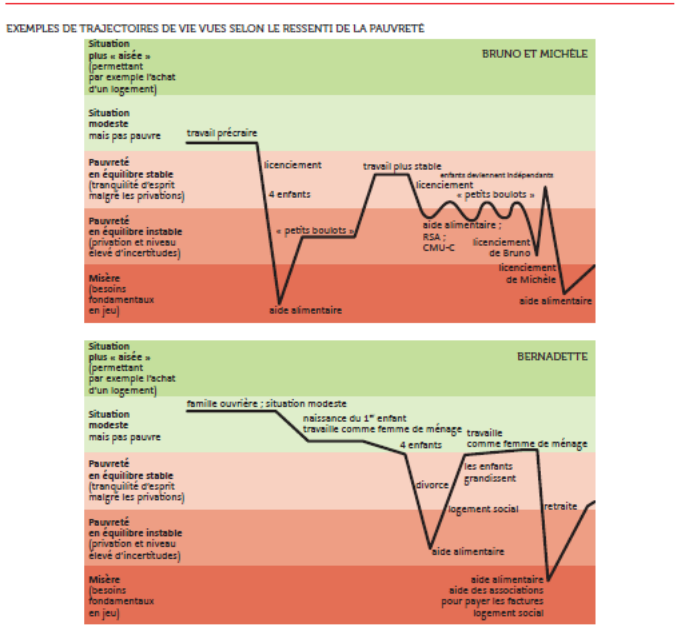

Les « trajectoires de vie » des personnes interrogées

Des focus groups d'experts associatifs et institutionnels

Les Toiles des acteurs de l'action sanitaire et sociale (2021)

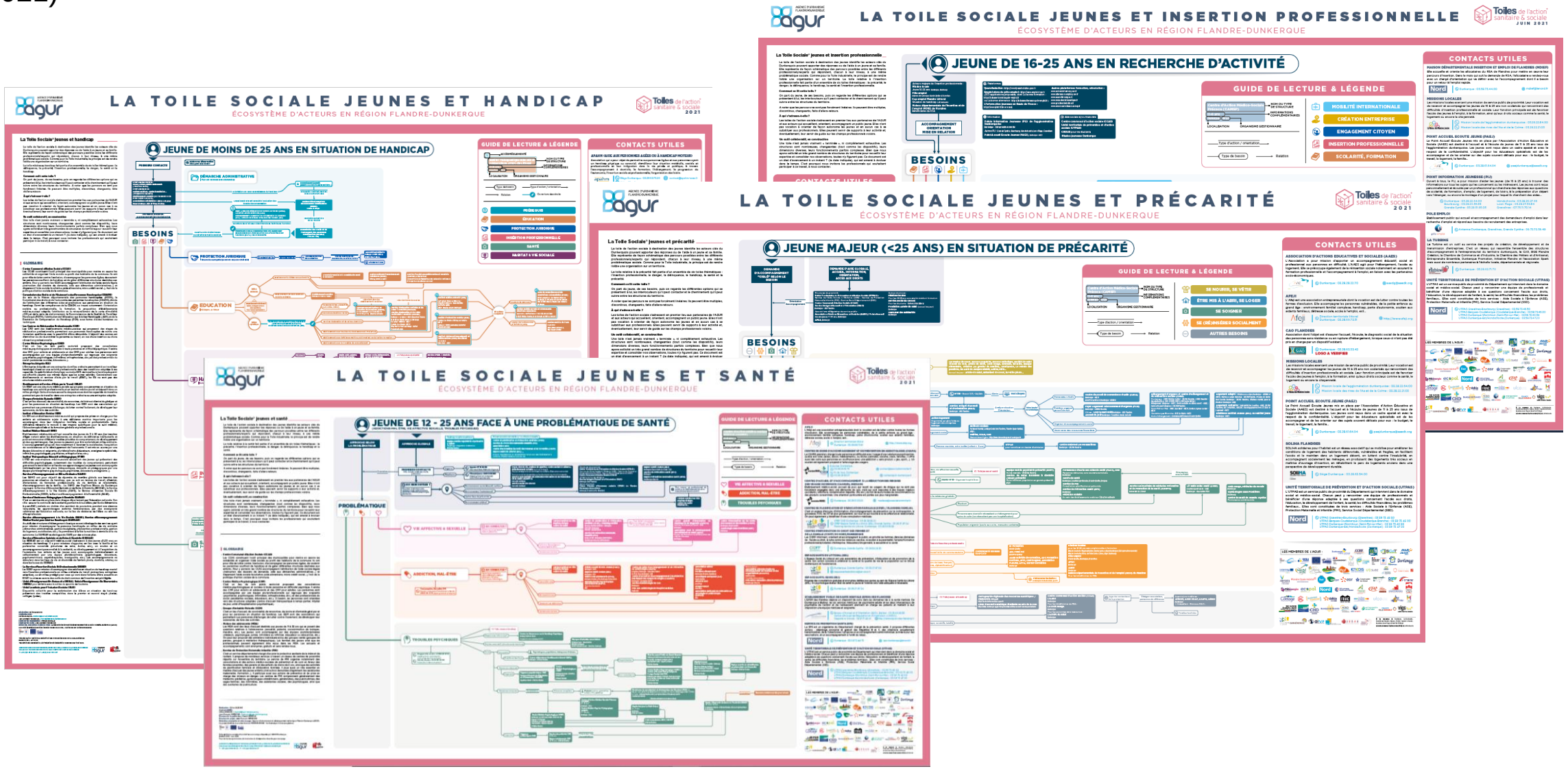

QUELLE EVOLUTION DES PRATIQUES ?

- Evolution des outils informatiques, apport du numérique
- Evolution de l'accès aux données (INSEE, Observatoire des territoires, SIG politique de la ville, Google street view, open data…)
- Evolution des supports

3 TEMPS D’ÉCHANGES

AGENCE D’URBANISME ET DE DÉVELOPPEMENT DE LA RÉGION FLANDRE-DUNKERQUE